



Prefeitura de Rio Pomba

“AUDIÊNCIA PÚBLICA”

**Lei de Diretrizes Orçamentárias
LDO - 2016**



Prefeitura de Rio Pomba

Base Legal LC 101/00

CAPÍTULO IX

DA TRANSPARÊNCIA, CONTROLE E FISCALIZAÇÃO

Seção I

Da Transparência da Gestão Fiscal

Art. 48. São instrumentos de transparência da gestão fiscal, aos quais será dada ampla divulgação, inclusive em meios eletrônicos de acesso público: os planos, orçamentos e leis de diretrizes orçamentárias; as prestações de contas e o respectivo parecer prévio; o Relatório Resumido da Execução Orçamentária e o Relatório de Gestão Fiscal; e as versões simplificadas desses documentos.

Parágrafo único. A transparência será assegurada também mediante incentivo à participação popular e realização de audiências públicas, durante os processos de elaboração e de discussão dos planos, lei de diretrizes orçamentárias e orçamentos.



Prefeitura de Rio Pomba

Noções Básicas dos Instrumentos de Planejamento



Prefeitura de Rio Pomba





Prefeitura de Rio Pomba

Integração PD, PPA, LDO e LOA

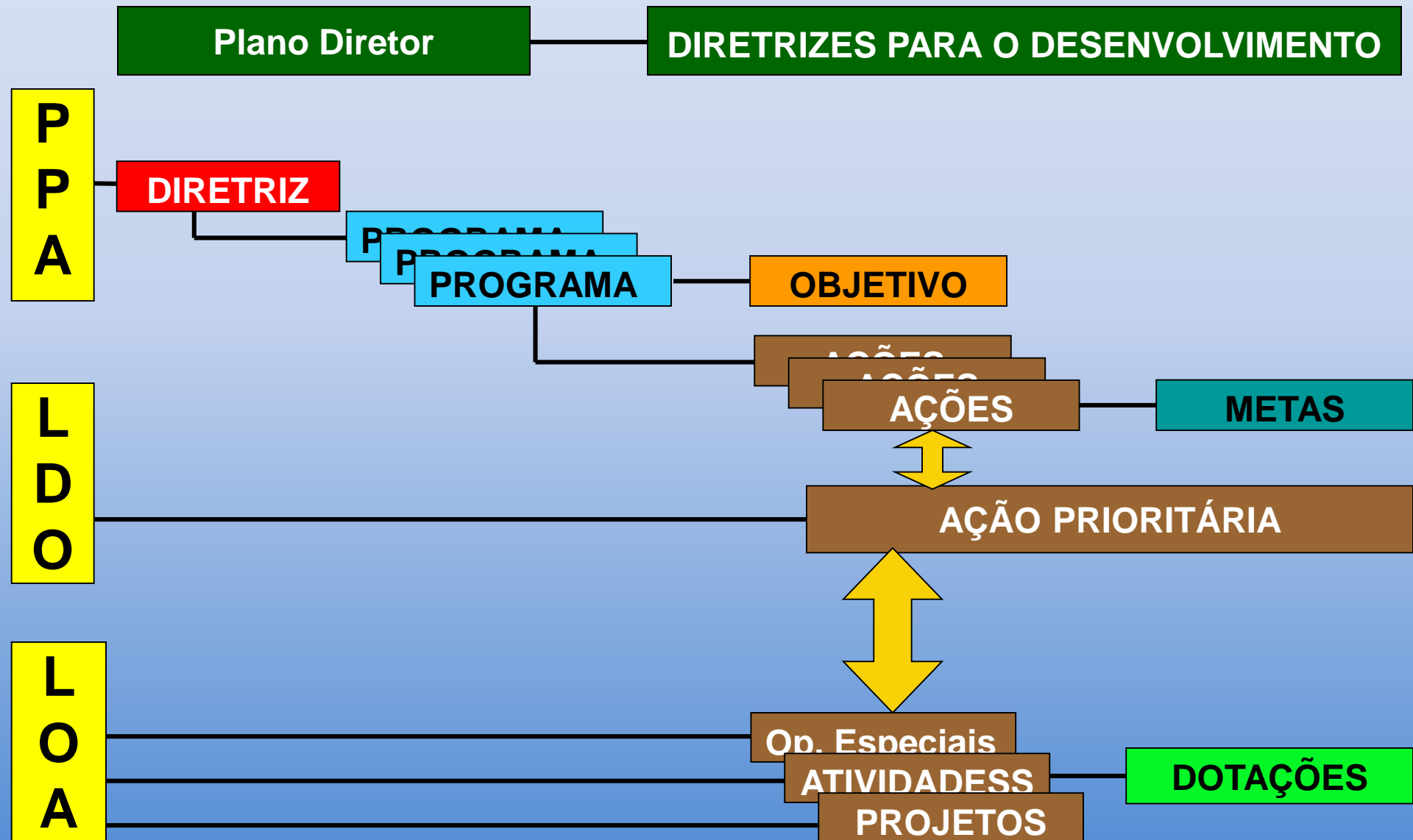



Prefeitura de Rio Pomba

Diretrizes e Programas



Prefeitura de Rio Pomba

METAS E PRIORIDADES DA ADMINISTRAÇÃO MUNICIPAL

[Mostrar Metas](#)



Prefeitura de Rio Pomba

COMPARATIVOS



Prefeitura de Rio Pomba

METAS ANUAIS

2017

AMF - Demonstrativo 1 (LRF, art . 4º, § 1)

Valores em R\$1,00

ESPECIFICAÇÃO	2017			2018			2019		
	VALOR CORRENTE (a)	VALOR CONSTANTE	% PIB *	VALOR CORRENTE (b)	VALOR CONSTANTE	% PIB *	VALOR CORRENTE (c)	VALOR CONSTANTE	% PIB *
Receita Total	32.600.500,00	30.755.188,68	0,01	33.450.800,00	29.492.858,40	0,01	33.502.100,00	27.605.690,21	0,01
Receitas Primárias (I)	32.256.600,00	30.430.754,72	0,01	33.215.900,00	29.285.752,07	0,01	33.266.200,00	27.411.308,89	0,01
Despesa Total	32.600.500,00	30.755.188,68	0,01	33.450.800,00	29.492.858,40	0,01	33.502.100,00	27.605.690,21	0,01
Despesas Primárias (II)	32.100.500,00	30.283.490,57	0,01	32.950.800,00	29.052.019,04	0,01	33.002.100,00	27.193.690,81	0,01
Resultado Primário (III) = (I - II)	156.100,00	147.264,15	0,00	265.100,00	233.733,03	0,00	264.100,00	217.618,08	0,00
Resultado Nominal	-100.000,00	-94.339,62	0,00	-150.000,00	-132.251,81	0,00	-100.000,00	-82.399,88	0,00
Dívida Pública Consolidada	10.300.000,00	9.716.981,13	0,00	10.200.000,00	8.993.122,91	0,00	10.100.000,00	8.322.387,88	0,00
Dívida Consolidada Líquida	7.750.000,00	7.311.320,75	0,00	7.600.000,00	6.700.758,24	0,00	7.500.000,00	6.179.991,00	0,00
Receitas Primárias advindas de PPP (IV)	0,00	0,00	0,00	0,00	0,00	0,00	0,00	0,00	0,00
Despesas Primárias geradas por PPP (V)	0,00	0,00	0,00	0,00	0,00	0,00	0,00	0,00	0,00
Impacto do saldo das PPP (VI)	0,00	0,00	0,00	0,00	0,00	0,00	0,00	0,00	0,00

* Valor Corrente / PIB x 100

PRODUTO INTERNO BRUTO (PIB) - VALORES PREVISTOS (EM REAIS)

2017	2018	2019
479.950.105.044,00	489.549.107.145,00	501.787.834.823,00

ÍNDICES DE INFLAÇÃO - VALORES PREVISTOS (EM %)

2017	2018	2019
6,00	7,00	7,00



Prefeitura de Rio Pomba

METAS FISCAIS

Comparadas com 3 exercícios anteriores

2017

AMF - Demonstrativo 3 (LRF, art. 4º, § 2º, Inciso II)

Valores em R\$1,00

ESPECIFICAÇÃO	VALORES A PREÇOS CORRENTES										
	2014	2015	%	2016	%	2017	%	2018	%	2019	%
Receita Total	28.772.923,67	31.864.942,11	10,75	31.935.990,00	0,22	32.600.500,00	2,08	33.450.800,00	2,61	33.502.100,00	0,15
Receitas Primárias (I)	28.669.251,72	31.671.702,11	10,47	31.683.940,00	0,04	32.256.600,00	1,81	33.215.900,00	2,97	33.266.200,00	0,15
Despesa Total	28.772.923,67	31.864.942,11	10,75	31.935.990,00	0,22	32.600.500,00	2,08	33.450.800,00	2,61	33.502.100,00	0,15
Despesas Primárias (II)	27.888.973,67	31.374.667,11	12,50	31.435.990,00	0,20	32.100.500,00	2,11	32.950.800,00	2,65	33.002.100,00	0,16
Resultado Primário (III) = (I - II)	780.278,05	297.035,00	-61,93	247.950,00	-16,52	156.100,00	-37,04	265.100,00	69,83	264.100,00	-0,38
Resultado Nominal	-753.262,00	4.880.771,98	-747,95	-222.684,98	-104,56	-100.000,00	-55,09	-150.000,00	50,00	-100.000,00	-33,33
Dívida Pública Consolidada	6.412.527,00	10.799.257,32	68,41	10.400.000,00	-3,70	10.300.000,00	-0,96	10.200.000,00	-0,97	10.100.000,00	-0,98
Dívida Consolidada Líquida	3.191.913,00	8.072.684,98	152,91	7.850.000,00	-2,76	7.750.000,00	-1,27	7.600.000,00	-1,94	7.500.000,00	-1,32

ESPECIFICAÇÃO	VALORES A PREÇOS CONSTANTES										
	2014	2015	%	2016	%	2017	%	2018	%	2019	%
Receita Total	34.199.376,23	34.222.947,83	0,07	31.935.990,00	-6,68	30.755.188,68	-3,70	29.492.858,40	-4,10	27.605.690,21	-6,40
Receitas Primárias (I)	34.076.152,18	34.015.408,07	-0,18	31.683.940,00	-6,85	30.430.754,72	-3,96	29.285.752,07	-3,76	27.411.308,89	-6,40
Despesa Total	34.199.376,23	34.222.947,83	0,07	31.935.990,00	-6,68	30.755.188,68	-3,70	29.492.858,40	-4,10	27.605.690,21	-6,40
Despesas Primárias (II)	33.148.716,97	33.696.392,48	1,65	31.435.990,00	-6,71	30.283.490,57	-3,67	29.052.019,04	-4,07	27.193.690,81	-6,40
Resultado Primário (III) = (I - II)	927.435,21	319.015,59	-65,60	247.950,00	-22,28	147.264,15	-40,61	233.733,03	58,72	217.618,08	-6,89
Resultado Nominal	-895.324,05	5.241.949,11	-685,48	-222.684,98	-104,25	-94.339,62	-57,64	-132.251,81	40,19	-82.399,88	-37,69
Dívida Pública Consolidada	7.621.902,66	11.598.402,36	52,17	10.400.000,00	-10,33	9.716.981,13	-6,57	8.993.122,91	-7,45	8.322.387,88	-7,46
Dívida Consolidada Líquida	3.793.894,39	8.670.063,67	128,53	7.850.000,00	-9,46	7.311.320,75	-6,86	6.700.758,24	-8,35	6.179.991,00	-7,77

ÍNDICES DE INFLAÇÃO (EM %)

2014	2015	2016	2017	2018	2019
6,41	10,67	7,40	6,00	7,00	7,00



Prefeitura de Rio Pomba

**Não há Riscos Fiscais
para o
Município de Rio Pomba**



Prefeitura de Rio Pomba

LEI DE DIRETRIZES ORÇAMENTÁRIAS - 2017

METODOLOGIA E MEMÓRIA DE CÁLCULO

CONSOLIDADO DO MUNICÍPIO

DEMONSTRATIVO 14 - MONTANTE DA DÍVIDA E MEMÓRIA DE CÁLCULO

LRF, art. 4º, § 2º, Inciso III

Valores em R\$1,00

ESPECIFICAÇÃO	2014	2015	2016	2017	2018	2019
DÍVIDA CONSOLIDADA (I)	10.813.295,22	10.799.257,32	10.400.000,00	10.300.000,00	10.200.000,00	10.100.000,00
DEDUÇÕES (II)	3.447.697,42	2.726.572,34	2.550.000,00	2.550.000,00	2.600.000,00	2.600.000,00
Ativo Disponível	3.493.908,38	3.042.241,80	2.500.000,00	2.500.000,00	2.500.000,00	2.500.000,00
Haveres Financeiros	454.651,45	509.608,76	400.000,00	400.000,00	400.000,00	400.000,00
(-) Restos a Pagar Processados	500.662,41	825.278,22	350.000,00	350.000,00	300.000,00	300.000,00
DÍVIDA CONSOLIDADA LÍQUIDA (III) = (I - II)	7.365.597,80	8.072.684,98	7.850.000,00	7.750.000,00	7.600.000,00	7.500.000,00

MEMÓRIA DE CÁLCULO DO MONTANTE DA DÍVIDA

Entidade: PREFEITURA MUNICIPAL DE RIO POMBA

Descrição: Dívida Consolidada

DESCRIÇÃO

O montante da dívida foi apurado em conformidade com os contratos existentes, bem como, com a análise dos saldos devedores e fatores de correção previstos em contratos.